

SECCIÓN A-A E:1/250

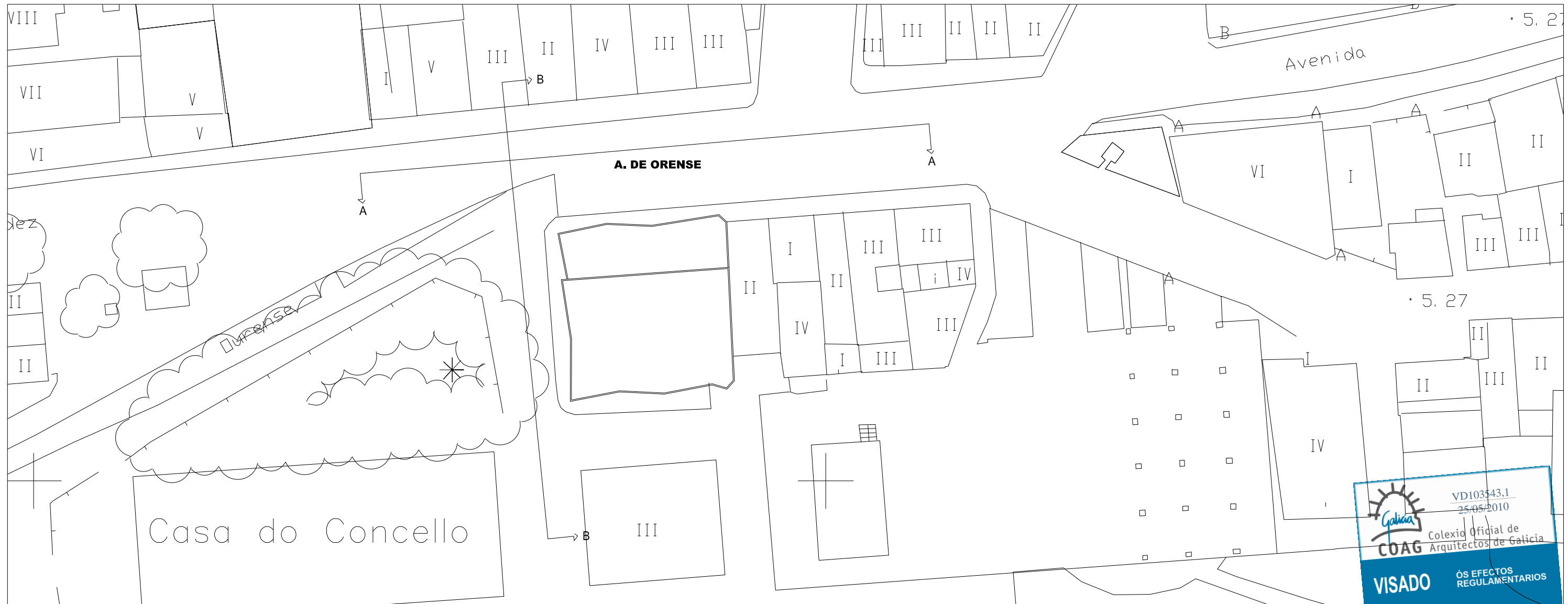

EMPLAZAMIENTO E:1/500

SECCIÓN B-B E:1/250

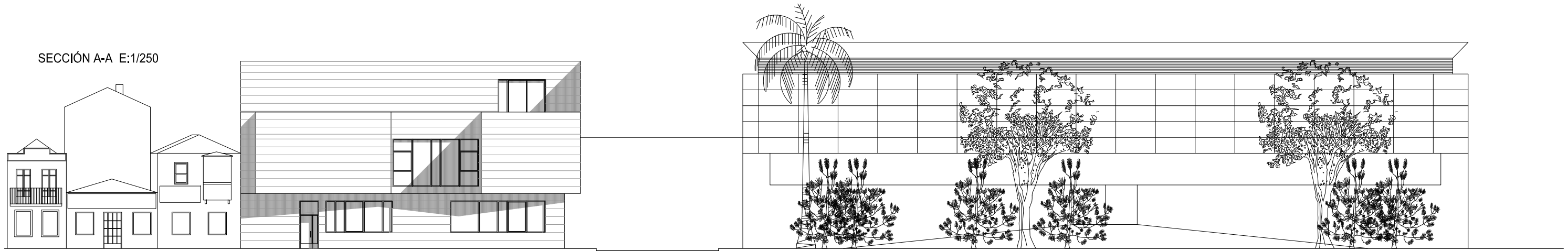

ARQUITECTO, PATRICIA PARADA PIÑEIRO . Coleg. COAG 2872.

MAYO 2010

PROYECTO BASICO Y DE EJECUCION DE CENTRO SOCIOCULTURAL y DEMOLICIÓN DE EDIFICACIÓN EXISTENTE

SITUACION, PROMOTOR, PLANO,
 PLAZA DO CONCELLO-PASEO CASTELAO, s/n. CANGAS DO MORRAZO.
 AYUNTAMIENTO DE CANGAS DO MORRAZO
 PLANO DE EMPLAZAMIENTO



A02

ESCALA 1:500