

ALZADO NORTE



ALZADO SUR



ALZADO OESTE

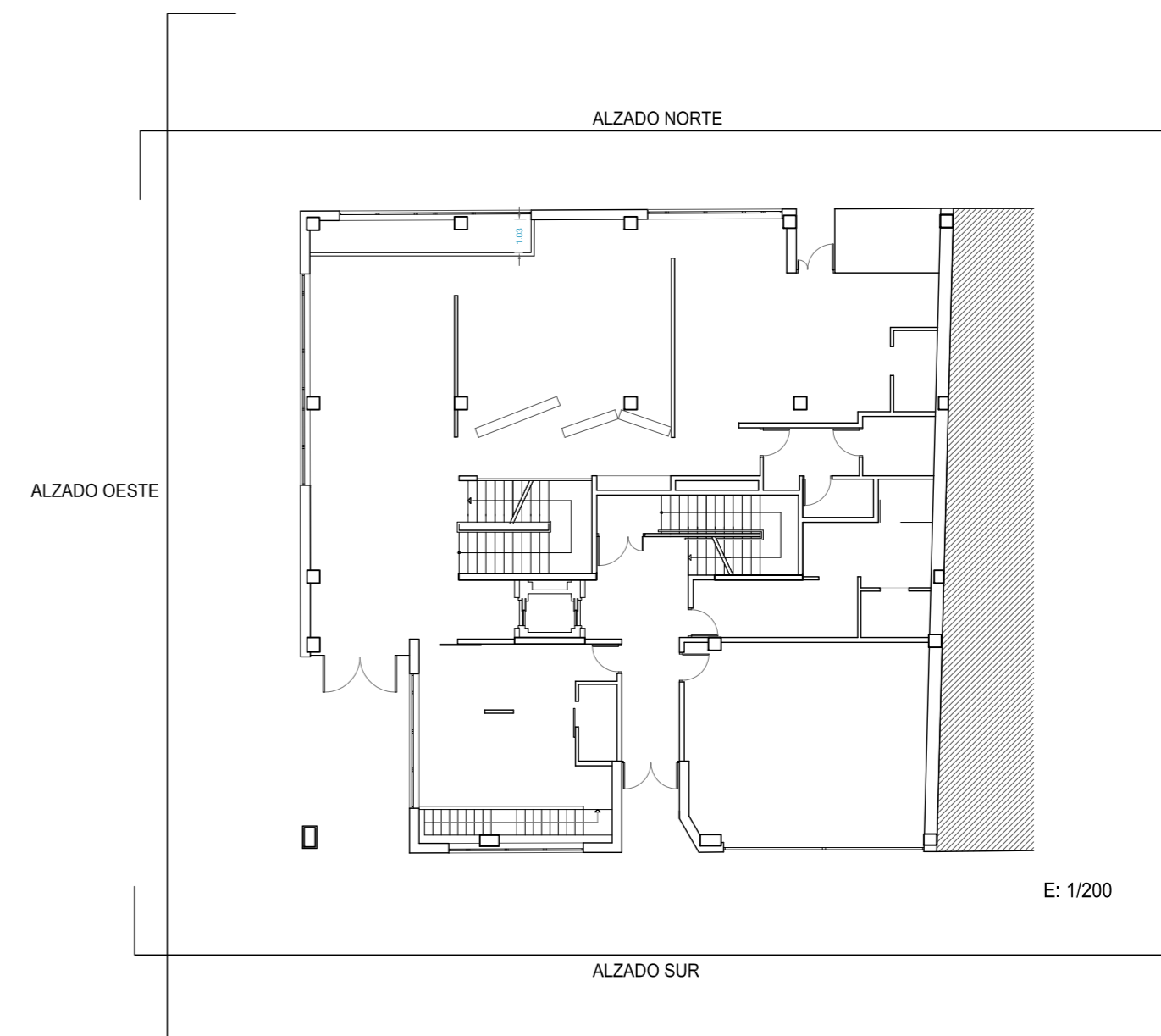

E: 1/200



ARQUITECTO, PATRICIA PARADA PIÑEIRO . Coleg. COAG 2872.

Patricia Parada Piñeiro

MAYO 2010

PROYECTO BASICO Y DE EJECUCION DE CENTRO SOCIOCULTURAL y DEMOLICIÓN DE EDIFICACIÓN EXISTENTE

SITUACION, PLAZA DO CONCELLO-PASEO CASTELAO, s/n. CANGAS DO MORRAZO.
 PROMOTOR, AYUNTAMIENTO DE CANGAS DO MORRAZO
 PLANO, PLANO DE ALZADOS

ESCALA 1:100

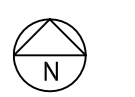

A08